時尚巴里島
雙SPA+蘑菇森林下午茶
獨棟VILLA兩晚

網紅祕境

>>>網紅鞦韆鳥巢

烏布叢林區，不僅有網紅鞦韆與鳥巢，還有個美麗的梯田及山景景色，讓你拍照拍不完！有好幾個鳥巢造型的拍照景點，有些懸掛在樹梢，也有浪漫的高空鞦韆，是最近最夯的IG景點，而鳥巢是用樹枝做成的各式鳥巢懸空在樹海上，空靈又可愛的模樣成為網紅們的新歡。

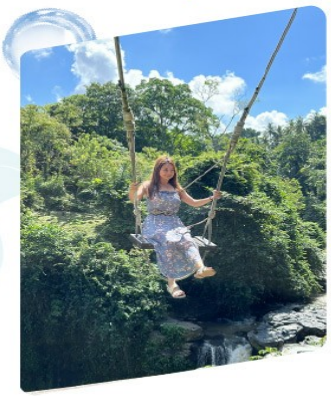

best memories

荷花水宮殿

除了細緻的印度教寺廟建築外，寺廟前有一蓮花池，如果來的季節對了，整個荷花池中會滿滿的全都是盛開的荷花。盛開的荷花，隨著風搖曳，像在水上跳著舞，畫面非常美麗。

Kuta Beach Walk

購物廣場

這是巴里島庫塔區新興購物中心，在這裡除了逛街以外您可以點一杯咖啡等待著黃昏的來臨，天氣如果允許這裡可以欣賞到火紅的夕陽，這般美景唯有您的到來才能感受到。

+ 真切感受當地的
傳統文化與藝術
UBUD。

您可四處逛街隨意採購。在烏布的傳統市集裏，您可以看見巴里島最真 實的一面，並可以自由的在這市場裡眾多的攤位上挖寶，請別忘記要好好享受一下殺價的快感喔!!

Pura Luhur Uluwatu

- 烏魯瓦度斷崖 -

最有名氣的景點欣賞美景，並享用【精緻下午茶】悠閒着享受最放鬆的峇里風情，沒有吵雜喧鬧的街道，可以欣賞美麗風景，彷彿時間跟着緩慢下來。迎着海洋暖暖風，所有煩惱壓力通通吹跑到九霄雲外，喝着清涼飲料，配着小點心，並欣賞着寬敞的藍天大海，連心胸都跟着開闊起來，在夕陽的輝映下，更令人流忘返。

網美公路

Pantai Batu Barak

拜訪斷崖公路上的Pantai Batu Barak，我們會經過高聳的岩石懸崖左右兩側的一條路。進入這條懸崖隧道，立刻就能看到蔚藍的天空和海浪拍打的聲音，此處已經成為IG必打卡的網紅拍照聖地(團體只能車上觀賞)。

海神廟 Pura Luhur Tanah Lot

印尼最富盛名的海中奇蹟，是峇里島六大寺廟之一此神廟屹立於海中，海神廟據說是由15世紀的一個神職人員所建立，他在南部遊覽時，因岩石之美而決定在此休息，一些漁夫見到他時，便送了點禮物。他認為此地是個可祭拜海神的聖地，之後吩咐這些漁夫在岩石上蓋起這座廟。往後的幾世紀，海神廟成了峇里神話的一部分。

3D咖啡博物館

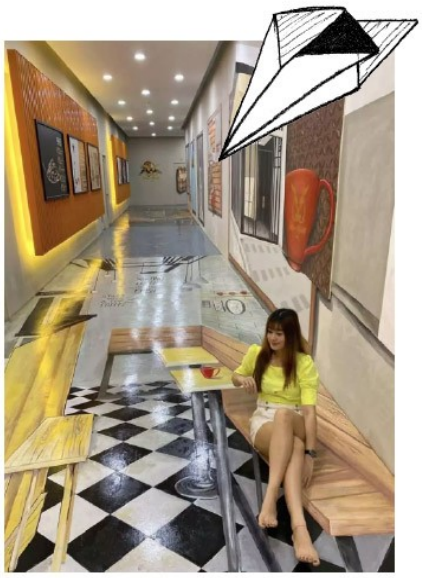

將咖啡文化歷史進程化為一幅一幅3D圖，您不只可了解到咖啡史，還能拍些有趣的照片留念!

親子SPA

成人120分鐘孩童60分鐘+傳統服飾體驗

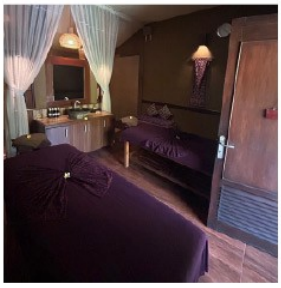

親子spa這裡的按摩師專業且訓練有素，輕輕訶護甦醒的肌膚，透過和緩的按摩步調，感受身心被照顧的訶護，唯有在這麼舒緩的輕柔手技，才能讓您深入安定與解放的靜養冥想，結束後您將放鬆身心且煥然一新。12歲小童，特別安排手法輕巧的按摩60分鐘，按摩結束後，替小朋友打扮巴里島傳統服飾，讓小朋友更深入地融入當地氛圍中。

一公尺披薩

（四人一套）

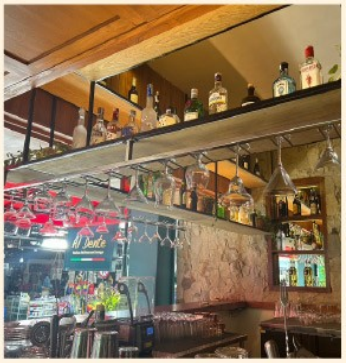

印式風味慶典餐

綜合沙爹+豬叻排

（雙人一份）

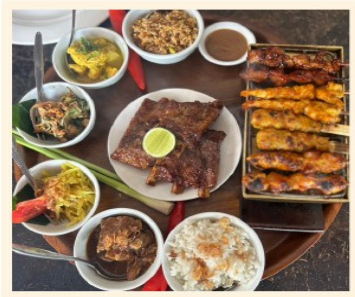

東京炙燒叻眼牛排

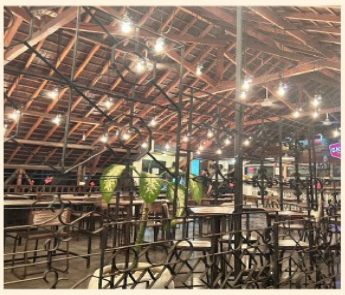

□□	□□□□-□□	□□□□-□□	□□-□□□□	□□□□	□□□□
□1□	-09:50	-15:15	TPE/DPS	□□□□	BR255
□5□	-16:30	-22:00	DPS/TPE	□□□□	BR256

★ □1□ □□/→(□□□□+□□□□+□□)→KUTA □□□(DISCOVER MALL.□□□□.KUTA □□.□□□□□□□□ □□ 60 □□

【】□□□□□□□□□□□□□□ Check in【】「」

□33。「」 1,000 □□□□□□□□□□□□□□ 3.2 □□□□□□□□□□□□□□ 5,630 □□□□□□□□□ 310 □□□□□□□□□□ □□□□□□□□□□□□□□□□ Immigration。

【】(DISCOVERY MALL、、)、、、、 DISCOVARY MALL、、LIVE BAND、、、。

□□□Fairfield by Marriott Bali South Kuta □□□		
□□ X□X	□□ O□□□□□	□□ O□ (□一)

★ □ 2 □ □□□□+□□□□+□□□□□□+→+→2024 ICON □□□□□□

【】。

【】□□□□□□□□□□□□□□□□□□□□Ubud Starbucks□□□□□□□□□□□□□□□□□□□□□□!!!。。

【】、、。。

【】一一。。

一。一。一。

【】□□□IG。

【2024 ICON】□□□□□□□□□□□□□□□□□□Sanur一。/□□□□□□□□□□□□□□□□□□

□□□Fairfield by Marriott Bali South Kuta □□□		
□□ O□□□□□	□□ O□□□□□□□□□	□□ O□WANAKU □□□□

★ □ 3 □ □□□□□□(□□□□□□□□) →□□□□Pantai Batu Barak(、)→□□ SPA (□□ 120、60 □□+□□□□□□)

【】□□。。。

【Pantai Batu Barak】□□□□□□□□□Pantai Batu Barak一。IG □□□□□□□□□□□(□□□□□□□□□)。一。。一□

【SPA (□□ 120 □□□□ 60 □□+□□□□□□)】□□spa。一□ 12 □□□□□□□□□□□□□□□□60。

□□□LA VIE VILLA □□□		
□□ O□□□□□	□□ O□□□□□+□□□(一)/□□	□□ O□□□□□□□□□□□□

★ □ 4 ↠→

【】。一 。。

【】。、。、。一

【】一。

。□一。□ □ □ 一

□□□LA VIE VILLA □□□		
□□ O□□□□□	□□ O□□□□□□□□	□□ O□□□□□□□□□/□□□□□□1(一)

★ □ 5 □ 3D □□□□□(□□□□□□+3D □□□□+一)→→/□□

【3D】3D 一一 3D □□□□□□□□□□□□□□□□□□□□□□□□□□□! □□!

□□□		
□□ O□□□□□	□□ O□□□□□□	□□ X□X

【、】

<□□□□>

◎□□□□□□:

(1)□□□□□□(□□/一)。

▲。

▲、。

▲□□□□□□□□10。

(2)。

(3)□□□□□□(一)。

▲□□□□□□□□□□

▲□□12、。

▲一2□□□□□□□□□□□□□□□□□□□□□□□□□

▲。

(4)□□□□□□1□23□□□□□□□□□1□7□□□

(5)。

◎□□□□□□□:

(1)□□□□□□□□500000□□□ □35。30。

(2)□□**2024/2/14**□~□□□□□□□□□□150000□□□(□10□□)。。

(3)、、、。

▲□□□□US10*。

▲□□□□□□□□□□□□RP$10000

▲□□□□□□□□□□□□□□□□RP$10000

▲□□□□□□□□□□□□□□RP$10000□RP$20000

▲□□SPA LULUR□□□□□□□□□RP$10000

▲□□□□□□□□□□□□RP$10000

▲□□□□□□□□6□□□□□□□□□□□□□□□□□□□□□□NT$2000。

▲□□□□□□□□□□□□□□□□□□□□NT$3000。

(4)、、、、。

▲「」(□□□□□□□□)。。

(5)。

(6)□□□□□□□□□□□□□□□

<□□□□□□□□□>

★□□□□□□□□□□□□

(1)□□□□□2023□6□7□□□□□□□□□□□□□□□□□□□□□□159□□□□□□□□□□□□□□□□□□□□□□□□□□□□COVID-19「(eVOA)」。

(2)□□15。

(3)□□□□□□□□□□□□□□□□□□□□□□□□□□□□□□6。6。

(4)□□https://www.imigrasi.go.id/id/permohonan-visa-republik-indonesia-wisata-jurnalistik/□

★□□□□□□□□□□□□□□□□□□

(1)□□□□6□□□□□□□□□□

(2)□□□□□□□□□□□□□□□□□

(3)□□□□□□□□□□□□□□□□□□□□□□□□□□□□□□□□□□□□

(4)500000 35 30。

★2023 6 9

(1) RT-PCR。

(2) 。

(3) 。

(4) SATUSEHAT。

(5) ※2022 11 (https://ecd.beacukai.go.id/) QR Code。。

<>

(1)。

(2)一。一。

(3)VILLA 一一。

(4)VILLA、4~8 。一 ” ”

(5)VILLA。 VILLA 30 60 。。

(6)(2~4)、(。

(7) VILLA VILLA 一一一

(8) VILLA。。

(9)VILLA 。一

(10)

<>

★一。

★

:02-87526170

(1)() NT2000。(~)

(2) USD100。

(3)。

(4) 65 12

(5)。

(6) NO SHOW。

(7) 6 8

。

(8)。

(9)SPA&

▲ SPA 12 () 12

▲。

(10)

(11)。

<>

▲

<>

▲、。